



Planes estratégicos para las estadísticas agropecuarias y rurales (SPARS)

**Fortalecimiento de los sistemas estadísticos
agropecuarios y rurales para producir datos
y facilitar la toma de decisiones**



Aún persisten muchos retos en los sistemas nacionales de estadística de los países en desarrollo:

- **Carencia de datos debido a la falta de integración de las estadísticas agropecuarias**
- **Estructuras y procesos y institucionales deficientes**
- **Apoyo financiero insuficiente**

Estos problemas deben afrontarse para producir estadísticas adecuadas que arrojen políticas efectivas

¿Por qué son importantes las estadísticas agropecuarias y rurales?

El sector agrícola tiene una función fundamental en el desarrollo rural y en el progreso económico de los países en desarrollo ya que:

- ▶ Es un motor que promueve el crecimiento económico y el desarrollo sostenible
- ▶ Propociona alimentos y comida para animales, fibras y combustibles, así como servicios ecosistémicos
- ▶ Contribuye al bienestar de la población gracias a que mejora la seguridad alimentaria, reduce la volatilidad de los precios de los alimentos y aumenta los ingresos de las familias al emplear la mano de obra rural.



¿Por qué se necesita un enfoque de planificación estratégica?

- ▶ Para desarrollar sistemas estadísticos sostenibles
- ▶ Para mejorar la integración de las estadísticas agropecuarias y rurales —en lo que respecta al contenido, el programa y los enfoques— en los Sistemas Nacionales de Estadística y en las Estrategias Nacionales para el Desarrollo Estadístico
- ▶ Para aprovechar al máximo la utilización de los recursos limitados en las esferas prioritarias
- ▶ Para establecer un orden de prioridad de los programas y las intervenciones estadísticas, en particular, en los ámbitos de la asistencia técnica, la investigación y la capacitación
- ▶ Para proporcionar un marco de movilización, utilización y potenciación de los recursos con el fin de lograr un Sistema Nacional de Estadísticas Agropecuarias sostenible.
- ▶ Para aumentar el perfil de las estadísticas e incrementar la demanda de servicios y productos estadísticos



¿Qué son los SPARS?

Se trata de un enfoque **estratégico** desarrollado y recomendado por la Estrategia global para el mejoramiento de las estadísticas agropecuarias y rurales, que apoya el **desarrollo** de **Sistemas Estadísticos Agropecuarios y Rurales sostenibles** a largo plazo a nivel nacional.

LOS ELEMENTOS BASICOS



¿Cuál es el proceso?

El proceso de los SPARS comprende los siguientes pasos:



FASE DE LANZAMIENTO

Preparación:

- Las autoridades nacionales y las principales partes interesadas deben comprender y reconocer la importancia de dichos Planes estratégicos, y comprometerse a llevar a cabo su planificación y ejecución
- Creación de una circunscripción, establecimiento de un equipo de diseño y desarrollo de una hoja de ruta

FASE DE EVALUACIÓN

Evaluación nacional pormenorizada:

- Ayuda a entender las expectativas y las necesidades de los usuarios
- Los resultados pueden utilizarse como insumos para formular los objetivos estratégicos y los planes de acción, así como referencias para medir su evolución posterior
- Se puede utilizar como una herramienta de promoción para los programas de creación de capacidad estadística

FASE DE PLANIFICACIÓN

Enfoque de gestión basado en los resultados:

- Identificación precisa de la visión y la misión
- Establecimiento de los objetivos estratégicos, por ejemplo, las metas y las realizaciones relacionadas
- Elaboración de un plan de acción
- Cálculo del costo del plan de acción y preparación de una estrategia de financiación
- Diseño de planes de seguimiento y evaluación

FASE DE EJECUCIÓN

Ejecución:

- Aprovechamiento de las estructuras de gobierno y gestión existentes
- Verificación de la coherencia y la viabilidad de los planes de acción
- Seguimiento, evaluación y ajustes continuos de los planes, según sea necesario
- Ejecución de estrategias de comunicación y promoción

REVISIÓN Y AJUSTE

Formulación e implementación: 10 principios esenciales

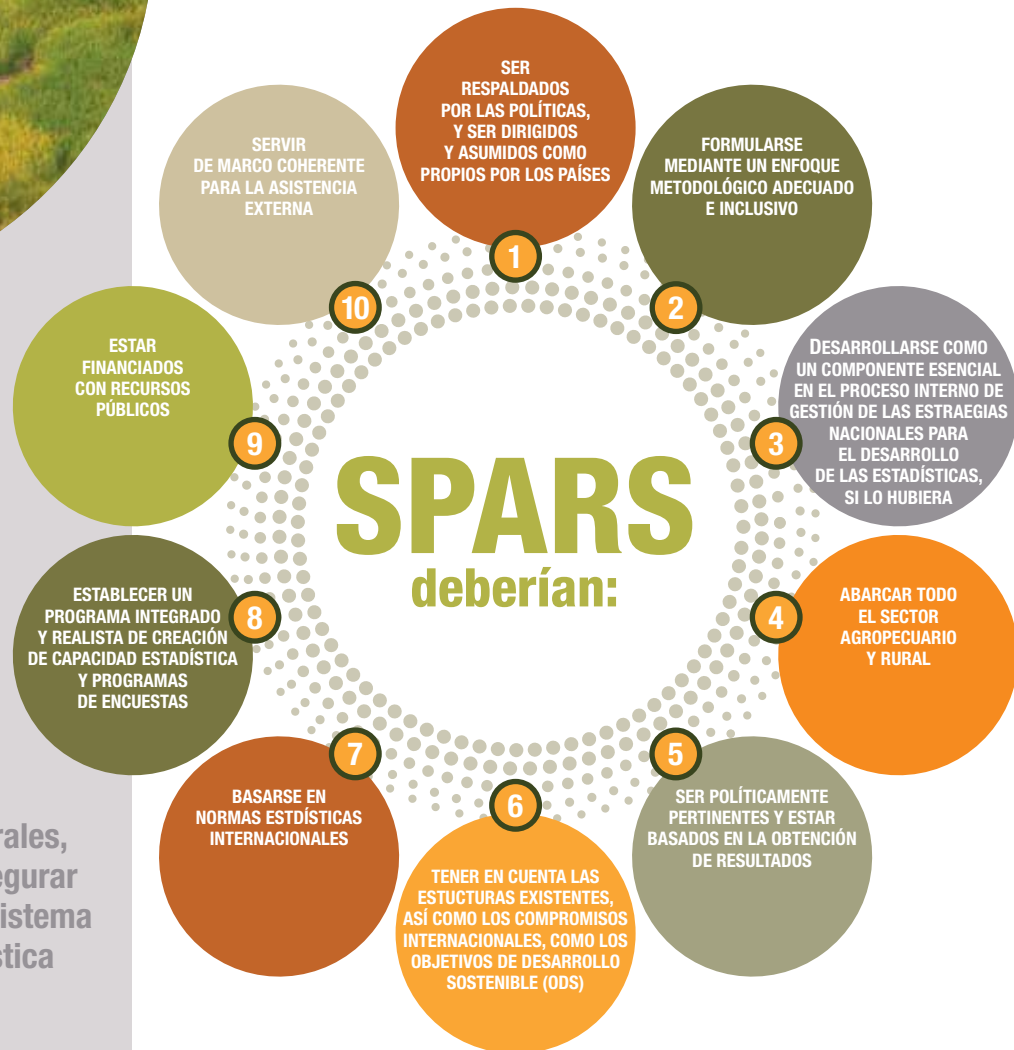

Para mejorar las estadísticas agropecuarias y rurales, es fundamental asegurar su inclusión en el Sistema Nacional de Estadística y su integración en las Estrategias Nacionales para el Desarrollo Estadístico

Formulación y ejecución de los SPARS (2013 - 2016)

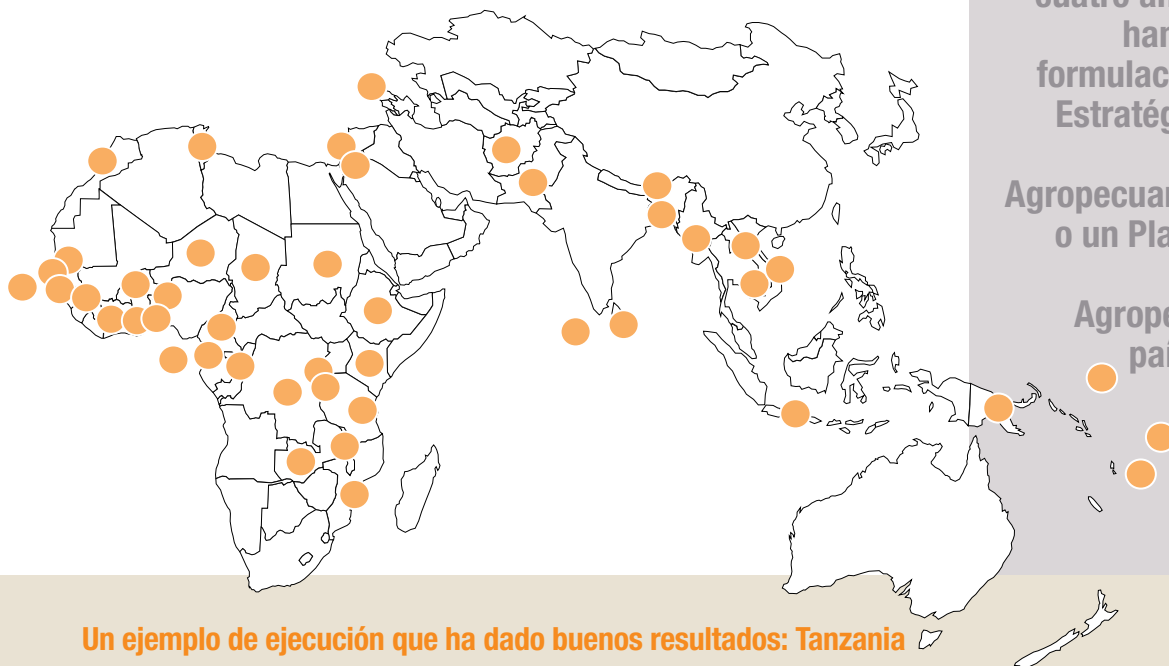

Durante los últimos cuatro años, 13 países han finalizado la formulación de Planes Estratégicos para las Estadísticas Agropecuarias y Rurales o un Plan Maestro de Estadísticas Agropecuarias, y 23 países los están preparando

Un ejemplo de ejecución que ha dado buenos resultados: Tanzania

Tanzania fue uno de los primeros países que desarrolló un Plan Estratégico para las Estadísticas Agropecuarias y Rurales. El objetivo era mejorar su sistema estadístico agropecuario de manera que el país pudiera generar datos pertinentes, lo cual era de vital importancia para las iniciativas nacionales de desarrollo y la toma de decisiones políticas bien informadas. La fase de formulación de la estrategia, que se inició en 2012, estuvo dirigida por los ministerios del sector agropecuario en colaboración con los agencias de desarrollo y recibió el apoyo de la FAO y del Servicio Nacional de Estadísticas Agropecuarias del Departamento de Agricultura de los Estados Unidos. Como resultado de esta fase, se elaboró una hoja de ruta completa para establecer un Sistema Estadístico

Agropecuario sostenible a lo largo de un período de cinco años (2014/15 - 2018/19).

Además de las asignaciones presupuestarias nacionales, las principales agencias desarrollo involucradas prometieron fondos para financiar la fase de ejecución relativa a diversas esferas y aspectos del Plan Estratégico, como por ejemplo, el Censo Agropecuario 2016 (Unión Europea y Banco Mundial), La Encuesta Agrícola Anual (Departamento de Agricultura de los Estados Unidos y Servicio Nacional de Estadísticas Agropecuarias), el mejoramiento de los Datos Administrativos (Organismo Japonés de Cooperación Internacional), el mejoramiento de las Estimaciones de Cosecha (FAO) y el mejoramiento de los Datos a Nivel de Distrito (Irish Aid, FAO y Cooperación Suiza).



División Estadística (ESS)
Organización de las Naciones Unidas para la Alimentación y la Agricultura
Viale delle Terme di Caracalla, 00153 Roma, Italia

www.gsars.org

SPARS Guidelines



Country SPARS Kenya



Samoa



Global Action Plan



Foto de portada: © FAO/Olivier Asselin; página 2: © FAO/Issouf Sanogo; página 4: ©/FAO/Ishara Kodikara;
página 5: © FAO/Giulio Napolitano; página 6: © FAO/Mary Jane Dela Cruz

Septiembre 2016

